



# COMUNITA' IN CAMMINO



*Signore Gesù, facci comprendere le Scritture;  
arde il nostro cuore mentre ci parli.*

III Domenica di Pasqua

Anno 7  
N. 30



## III DOMENICA DI PASQUA

Carissimi,

in questa Domenica contempliamo Gesù che si manifesta ai discepoli e mangia con loro. Risorto anche con il corpo, ci ricorda che **dobbiamo avere un'idea positiva del nostro corpo!** "Esso può diventare occasione o strumento di peccato, ma il peccato non è provocato dal corpo, bensì dalla nostra debolezza morale. Il corpo è un dono stupendo di Dio, destinato, in unione con l'anima, ad esprimere in pienezza l'immagine e la somiglianza di Lui" (Papa Francesco). **Siamo chiamati ad avere perciò grande rispetto e cura del nostro corpo e di quello degli altri.** Ogni offesa o ferita o violenza al corpo del nostro prossimo, è un oltraggio a Dio creatore!

In questo tempo in cui spesso i più deboli sono sopraffatti dai prepotenti e le cose spirituali vengono soffocate dal materialismo, noi cristiani dobbiamo testimoniare al mondo il valore di ogni persona e l'importanza di andare al cuore delle cose. **La gioia e lo stupore dell'incontro con Gesù risorto ci rendano davvero persone nuove e ricche di speranza.**

Buona settimana!

don Filippo con don Giancarlo, don Luciano, don Dan e don Henrique

SETTIMANALE DELLA COLLABORAZIONE PASTORALE

## SPUNTI SULLA PREGHIERA 9

### 492. La mia preghiera personale ha un rapporto con la preghiera della Chiesa?

Durante le celebrazioni della Chiesa, nella Liturgia delle Ore o durante la Messa, vengono recitate insieme delle preghiere che derivano dalla Sacra Scrittura o dalla tradizione della Chiesa; esse uniscono il singolo con la comunità orante della Chiesa.

La preghiera cristiana anche se intimamente personale, non è una faccenda privata; la preghiera personale si purifica, si amplifica e si rafforza e si inserisce regolarmente nella preghiera della Chiesa universale.

È un grande e importante segno di unità che, in tutte le parti della terra, i credenti si uniscano nelle stesse preghiere cantando a Dio un'unica lode.

### 493. Quali sono i segni distintivi della preghiera cristiana?

La preghiera cristiana avviene in atteggiamento di fede, speranza e carità; è perseverante e si uniforma al volere di Dio. Il cristiano che prega esce da sé e allo stesso momento entra in un atteggiamento di fiducia nell'unico Signore e Dio; al tempo stesso ripone in Lui tutta la propria speranza, e sa che Egli lo ascolta, lo capisce, lo accoglie e lo porta alla perfezione. San Giovanni Bosco disse una volta: "Per conoscere il volere di Dio sono necessarie tre condizioni: pregare, restare in attesa di lasciarsi consigliare". Infine, la preghiera cristiana è sempre espressione di un amore che deriva dall'amore di Cristo e che cerca l'amore divino.

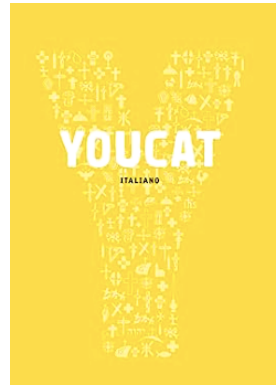

## 1° MAGGIO 1954 - 1° MAGGIO 2024

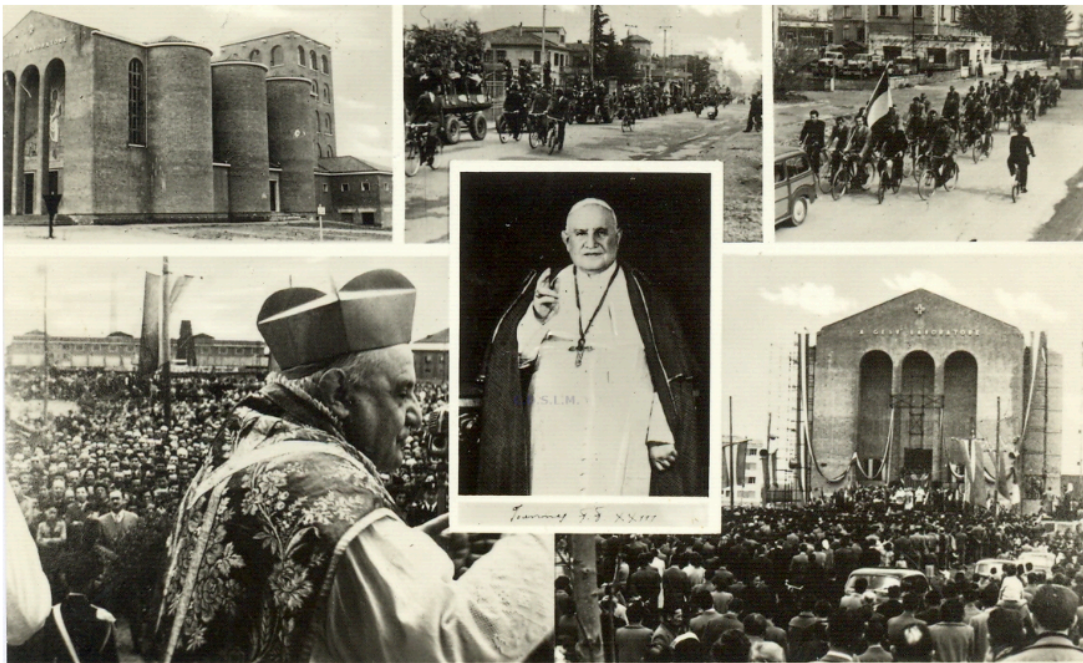

Il 1° maggio 1954 alla presenza del Card. Angelo Roncalli, Patriarca di Venezia e futuro Papa Giovanni XXIII, viene inaugurata la Chiesa di Gesù Divin Lavoratore Operaio di Nazareth, davanti alla gran moltitudine di persone accorse per festeggiare l'avvenimento.

ANNOTIAMOCI SIN D'ORA QUESTI DUE APPUNTAMENTI

### Martedì 30 Aprile

alle ore 18.00 il patriarca Francesco Moraglia presiederà la Santa Messa a Gesù Lavoratore per il 70-esimo della Parrocchia.

### Mercoledì 1 Maggio

ore 12.30: pranzo comunitario a Gesù Lavoratore (solo su prenotazione al nr. 328 4864351 entro il 25 aprile)

## BREVE ITINERARIO PER PREPARARCI ALLA VISITA DI PAPA FRANCESCO A VENEZIA

### SECONDA TAPPA: Essere Chiesa e stare nella Chiesa

Pochi mesi dopo l'elezione di papa Francesco, è stato pubblicato un volume contenente il dialogo tra l'allora vescovo di Buenos Aires, Jorge Mario Bergoglio, e il rabbino Abraham Skorka. Tra i diversi argomenti affrontati dai due religiosi, c'è anche la situazione e il futuro delle parrocchie: **"[La parrocchia] risponde a un bisogno di identità, non solo religiosa, ma anche culturale: appartengo a questo quartiere, a questo circolo, a questa famiglia, a questo culto... dunque ho un luogo di appartenenza, mi riconosco in un'identità"**.

**Adesione e appartenenza dicono il desiderio di tessere dei legami e i legami costano fatica:** la parola stessa fa subito pensare a qualcosa che condiziona e che limita, che impone delle cose da fare e degli impegni da assumere.

Oggi, la comunità cristiana, soprattutto quella che viene incarnata dalla parrocchia, per molti si presenta come un "centro commerciale". Si entra, ci si guarda un po' attorno, si fa attenzione a quali opportunità ci sono a disposizione, si "prende" quello che serve, e poi... si esce con la stessa disinvoltura con cui si è entrati.

Il problema della stabilità e del senso di appartenenza è presente con sfumature e intensità diverse in ogni tempo della Chiesa. Il vescovo Ambrogio, nel IV secolo, così si rivolgeva ai suoi fedeli: **"Nessuno sta se non rimane saldo nella fede e non è fondato nello statuto del suo cuore. ...Tu rimani saldo con me, se stai nella Chiesa. La Chiesa è la terra santa, in cui dobbiamo stare, la terra che dà frutti in santità, la terra colma del prezioso raccolto delle virtù...Stai saldo là dove io ti sono apparso, dove io rimango presso di te. Dove è la Chiesa, lì è il luogo sicuro del tuo cuore."**(Lettere 63,41,42).

**Stare nella Chiesa per sentirsi Chiesa: "Una Chiesa che è ovunque a casa sua, perché ognuno possa sentirsi a casa sua nella Chiesa"** (H. de Lubac, Meditazioni sulla Chiesa).



### AL VIA LA RACCOLTA DELLE ISCRIZIONI PER PARTECIPARE ALLA S. MESSA

Per partecipare alla Messa di Papa Francesco alle ore 11.00 di domenica 28 aprile sono stati riservati alla nostra Collaborazione Pastorale 100 posti in piazza S. Marco e 7 altri posti nella piazzetta di fronte al Palazzo Ducale, dove si potrà accogliere il Papa al suo arrivo dal molo e seguire la celebrazione attraverso i maxischermi predisposti.

Chi desidera partecipare deve inviare al numero della Collaborazione Pastorale **375 7455682**, **entro le ore 12.00 di domenica 14 Aprile:** cognome e nome, data e luogo di nascita, comune di residenza.

Nel caso avessimo più adesioni dei posti disponibili, si farà un sorteggio tra le richieste arrivate. Ci sarà un settore dedicato ai fedeli disabili e ai loro accompagnatori (uno per disabile): questo settore è limitato e sarà possibile accogliere le richieste fino ad esaurimento posti.

# GLI APPUNTAMENTI DELLA SETTIMANA

APRILE

2024

SETTIMANA DELLE PICCOLE COMUNITÀ

- LUN 15** ore 18.30 Incontro giovani e giovanissimi  
ore 18.30 Rinnovamento nello Spirito a San Pio X
- MAR 16** ore 15.30 Tombola per la terza età a San Pio X
- MER 17** ore 17.00 Incontro di catechismo classe 3<sup>a</sup> e 4<sup>a</sup> elementare  
ore 20.45 Prove di canto a San Pio X  
ore 21.00 Incontro degli educatori
- GIO 18** ore 20.30 Incontro in preparazione all'effusione dello Spirito a San Pio X, con il gruppo carismatico
- VEN 19** ore 17.00 Incontro di catechismo classe 1<sup>a</sup> media  
ore 17.15 Incontro di catechismo classe 2<sup>a</sup> media  
ore 18.00 Incontro di catechismo classe 5<sup>a</sup> elementare
- DOM 21** **IV DOMENICA DI PASQUA**  
**Giornata Mondiale di preghiera per le Vocazioni**  
**Ritiro dei bambini della Prima Comunione**, assieme alle loro famiglie, dalle ore 10.00 alle ore 15.30

**COLLETTA  
PER LA CARITÀ  
DEL PAPA**

In occasione della visita del Santo Padre il Patriarcato di Venezia presenterà un'offerta per la Sua carità. Per questa ragione è stato proposto ai parroci di organizzare domenica 14 o 21 una colletta per la carità del Papa.

**Nella nostra Collaborazione Pastorale  
raccoglieremo le offerte domenica 21 aprile.**

**SETTIMANALE DELLA COLLABORAZIONE PASTORALE**

Ci trovate su Facebook: **@DonOrioneMarghera** e su Instagram: **@oratoriodonorione\_marghera**

**PARROCCHIA GESÙ LAVORATORE**

Via don L. Orione, 3 – 30175 Marghera (VE)  
tel. 041 920025  
e-mail: g.lavoratore@virgilio.it

**PARROCCHIA SAN PIO X**

Via Nicolodi, 2 – 30175 Marghera (VE)  
tel. 041 7792910  
e-mail: spioxmarghera@gmail.com



**ORARIO SS MESSE**

Giorni feriali ore 18.00  
Prefestivi ore 18.00  
Giorni festivi ore 10.30

**ORARIO SS MESSE**

Giorni feriali ore 7.45 – 18.00  
Prefestivi ore 18.00  
Giorni festivi ore 8.00 – 10.00



**Nei giorni festivi Santa Messa alle ore 18.30 per tutte le parrocchie di Marghera presso  
la chiesa dei "SS. Francesco e Chiara"**